# Mangueras Oleohidráulicas SAE 100 R2 AT

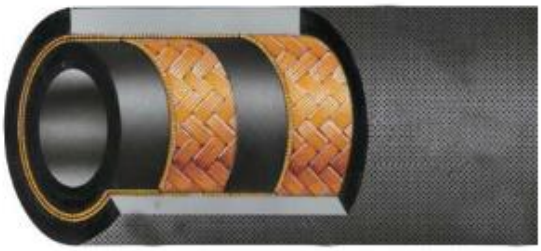

| CODIGO | DESCRIPCION | TYPE | SIZE | ID | ROD | OD | WP PSI | BP PSI | VACCUM | BEND. RADIUS MM |
|---|---|---|---|---|---|---|---|---|---|---|
| SELR2AT04-VIT | Manguera SAE 100 R2AT 1/4" | SAE 100 R2 AT | 1/4" | 6,4 | | 15 | 5800 | 23200 | -0,95 | 100 |
| SELR2AT05-VIT | Manguera SAE 100 R2AT 5/16" | SAE 100 R2 AT | 5/16" | 8 | | 16,5 | 5075 | 20300 | -0,95 | 115 |
| SELR2AT06-VIT | Manguera SAE 100 R2AT 3/8" | SAE 100 R2 AT | 3/8" | 9,5 | | 18,9 | 4785 | 19140 | -0,95 | 130 |
| SELR2AT08-VIT | Manguera SAE 100 R2AT 1/2" | SAE 100 R2 AT | 1/2" | 12,7 | | 22,2 | 3988 | 15950 | -0,95 | 180 |
| SELR2AT10-VIT | Manguera SAE 100 R2AT 5/8" | SAE 100 R2 AT | 5/8" | 16 | | 25,2 | 3625 | 14500 | -0,95 | 200 |
| SELR2AT12-VIT | Manguera SAE 100 R2AT 3/4" | SAE 100 R2 AT | 3/4" | 19 | | 29,2 | 3118 | 12325 | -0,8 | 240 |
| SELR2AT16-VIT | Manguera SAE 100R2AT 1" | SAE 100 R2 AT | 2AT 1" | 25,4 | | 37,2 | 2393 | 9425 | -0,8 | 300 |
| SELR2AT20-VIT | Manguera SAE 100R2AT 1 1/4" | SAE 100 R2 AT | 2AT 1 1/4" | 31,8 | | 47,3 | 1813 | 7250 | -0,8 | 420 |
| SELR2AT24-VIT | Manguera SAE100 R2AT 1 1/2" | SAE 100 R2 AT | 1 1/2" | 38,1 | | 53,7 | 1305 | 5220 | -0,8 | 500 |

La información recogida en esta ficha (Catálogo) es de carácter orientativo y puede ser modificada o no sin previo aviso. UTECSA no se hace responsable de una correcta utilización del producto, salvo las referentes a defectos de fabricación.